

## ■ EDITO



L'année s'est une fois de plus écoulée très vite et je n'arrive pas à croire que nous sommes déjà au 14<sup>ème</sup> numéro de notre journal, créé en 2010 !

Le temps file à une allure invraisemblable. Mais je suis très fier de ce journal que peu de PME de notre taille réalise. Bravo à Sophie qui est toujours le moteur pour chaque édition.

C'est pour moi la dernière fois que je m'adresse à vous par ce biais.

J'ai décidé, depuis plusieurs années déjà, que fin 2017 serait pour moi le moment de prendre du recul et de laisser la place aux jeunes.

Cette étape a été préparée avec Lionel Macor et Emmanuel Roth depuis 2012, mais malgré ce temps de préparation, ça ne m'empêche pas d'avoir le cœur gros en écrivant ces lignes.

J'ai consacré 28 années à Galopin, en y mettant tout mon cœur et toute mon énergie.

Mais quand je me retourne, je suis fier de ce que nous avons réalisé tous ensemble et je suis fier de voir tous nos salariés s'épanouir dans une entreprise qui a su garder un esprit familial, sans concurrence malsaine et avec une réelle envie d'avancer.

Bien sûr il y a des difficultés, on nous attaque de manière injuste et infondée, mais je reste persuadé que nous pouvons faire confiance à la loyauté qui nous a toujours animés.

Et des difficultés, il y en aura d'autres à surmonter, mais vos nouveaux patrons, Lionel et Emmanuel et Pierre sauront y faire face, j'en suis certain. Nous avons travaillé ensemble depuis respectivement 15, 20 et 5 ans, c'est dire si je les connais, et ils sauront mener le navire à bon port.

D'autant que le contexte économique est enfin redevenu plus favorable et que les perspectives s'améliorent.

Après tous les retards pris dans le démarrage des gros chantiers de bâtiments commerciaux, en commande depuis Juin, Galopin a enfin retrouvé un rythme soutenu, qui devrait durer au moins jusqu'au printemps. Le volume de chiffre permet également d'afficher un réel optimisme.

Félicitations à Emmanuel et tous ses collaborateurs pour le travail accompli cette année, malgré les difficultés, affrontées avec beaucoup de courage.

Avec des chantiers en Afrique et à La Réunion, en plus des chantiers aux quatre coins de la France, EGC Galopin se donne une nouvelle dimension internationale.

Le carnet de commande remplit pour quasiment un an, apporte également de la sérénité.

Bravo Lionel, Pierre, et toutes les équipes, pour vos belles performances.

Au vu de tout cela, je ne peux qu'afficher mon optimisme quant au futur de GALOPIN.

Je sais que vous saurez tous répondre aux exigences du marché et de nos clients, compte-tenu des qualités et valeurs que nous cultivons ensemble depuis ces longues années.

Pour ma part, j'ai toujours quelques projets en cours et je crois que ma soif de construire sera encore présente quelque temps. Mais ils seront entrecoupés de voyages, de séjours en montagne, de navigation à la voile, et de temps consacré à ma famille et surtout à mes petits- enfants...

Je crois qu'avec tous ces beaux projets, je ne vais pas m'ennuyer et que le temps passera toujours très vite... trop vite.

Bon vent à GALOPIN et à VOUS TOUS qui en êtes le poumon.

Pierre Gnaedig

## CELLULES COMMERCIALES HOCHSTATT (68)



**Ce projet consiste en la construction de 7 bâtiments, pour certains découpés en plusieurs cellules, qui accueilleront des locaux à vocations variées.**

Les premiers connus sont : une boulangerie, une mercerie, un bureau de tabac, une micro-crèche, des cabinets de soins médicaux et vraisemblablement des magasins de vente.

Les premières ouvertures sont prévues début janvier 2018.



Nos travaux consistent à couvrir l'ensemble des bâtiments par un complexe bac, isolant laine de roche et bicouche bitume.

Les façades béton sont recouvertes soit de lames métalliques, soit de bardage en éléments aspect bois en fibro ciment, pose verticale.

Toutes les couvertines sont en zinc quartz et intègrent un bandeau Led pour un éclairage indirect des façades. Une belle réalisation.

Stéphane Lenclos

# LOME

TOGO (AFRIQUE)



La stratégie que nous avons définie il y a quelques années prévoyait, entre autres, **un développement d'EGC GALOPIN en Afrique**, après avoir d'abord créé 4 établissements en France, afin de couvrir tout le territoire, et avoir créé une succursale en SUISSE il y a 4 ans.

Nous avons concrétisé cet objectif en étant choisis par les entreprises EIFFAGE et COVED pour les accompagner dans la construction du premier centre de stockage de déchets dans la sous-région, en AFRIQUE, au TOGO, dans la ville de LOME.

Ce projet, financé par l'Agence Française de Développement, entre dans le cadre d'une amélioration de l'assainissement de la ville de LOME. Il servira de pilote pour les autres grandes villes des pays limitrophes (GHANA, BURKINA FASO, BENIN).

**Ce chantier consiste, pour EGC GALOPIN, en la mise en place d'un dispositif d'étanchéité par géomembrane sur 11 alvéoles de stockage, pour une surface de 130 000 m<sup>2</sup>, ainsi que sur différents bassins de stockage pour une surface de 15 000 m<sup>2</sup>.**

Nos travaux ont démarré à la mi-octobre de cette année et devraient s'achever d'ici fin janvier!

**Notre personnel sur place : Patrice, Thomas et Mohamed**, encadre une équipe de 15 personnes locales, et malgré les difficultés liées aux conditions météo, participe à l'excellente atmosphère qui se dégage sur ce chantier !

Merci à eux et un grand merci aux équipes d'EIFFAGE et de COVED sur place, pour la solidarité qui existe sur ce chantier entre les intervenants.

Lionel Macor

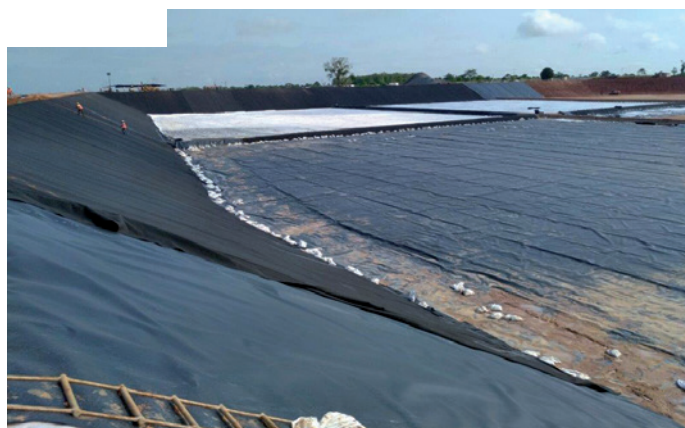

# SECURITE & BREVES DE CHANTIERS

## SECURITE

### Groupe GALOPIN : Le nombre d'accidents du travail a baissé !

La démarche sécurité du Groupe Galopin se poursuit, notamment à travers les visites de chantiers, les ¼ d'heure sécurité, les campagnes de sensibilisation auprès de l'ensemble des salariés, l'organisation des chantiers..., ce qui nous permet de créer un environnement sécuritaire pour nos équipes.

Grâce à l'implication de toutes nos équipes au quotidien, nous enregistrons une baisse significative des accidents du travail au sein de l'entreprise GALOPIN.

Pour nous, la sécurité n'est plus un secret de polichinelle !  
**CONTINUONS À AVANCER ENSEMBLE EN TOUTE SÉCURITÉ.**

### Certification MASE

Afin d'accélérer la baisse des accidents et arrêts de travail et pour se donner un cadre contraignant, le groupe GALOPIN souhaiterait s'engager dans une démarche de certification MASE (Manuel d'Amélioration Sécurité Santé Environnement

des Entreprises) qui pourrait aboutir au courant de l'année 2019.

L'obtention de cette certification serait un des grands objectifs des mois à venir, et l'organisation qui en découle devrait permettre, tout en réduisant les accidents, d'améliorer les conditions de travail de l'ensemble des salariés.

Ce projet est encore à l'étude actuellement.

### Vêtements de travail

Nous avons initié une enquête en interne sur la satisfaction des vêtements de travail, qui a débuté en juin 2017 et s'est achevée en août 2017. Chaque salarié de l'entreprise a été consulté sur le terrain par Marie-Michelle. Ce qui nous a permis d'améliorer nos choix de décisions. De ce fait, la tenue de travail des équipes a été entièrement revue.



4

## BRÈVES DE CHANTIERS

### GALOPIN



#### ■ CORA HOUSSEN (67)

Le centre Commercial CORA de Houssem (68) s'agrandit et nous bénéficions une nouvelle fois de la confiance de l'enseigne CORA, client historique, pour la réalisation des travaux de toiture et façades.

Une nouvelle galerie marchande et de nouvelles boutiques sont au programme sur près de 9000m<sup>2</sup> : couverture en bac acier avec isolation en laine de roche et étanchéité PVC seront réalisées, intégrant de grandes verrières afin d'illuminer naturellement la galerie.

Les 2500m<sup>2</sup> de façades mêleront bardage bois naturel, bardage bois teinté de différentes couleurs et inox, afin de réaliser une façade contemporaine, tout en s'inscrivant dans le paysage local. Un chantier technique, des délais et un phasage serrés qui constituent un beau challenge.

Démarrage des travaux Octobre 2017

Bureau d'études : **Marie-France Men**

Chef de chantier : **Christian Hautaplain** assisté d'**Anthony Hautaplain** et **Abdelaziz CHOUAITA**

Nicolas Rebmann

#### ■ CHAMBLY (60)

Il s'agit de la réalisation de cellules commerciales "Chamblyrama", comprenant 4 bâtiments de commerces et de loisirs et 1 bâtiment restaurant. Le challenge de ce chantier est de livrer en 5 mois l'enveloppe de chaque bâtiment, à chaque preneur.

Nos travaux consistent à couvrir 18000 m<sup>2</sup> de charpente béton par des complexes bac acier de grande portée, isolés et étanchés en bitume. En façade, les 9 000m<sup>2</sup> de bardage sont composés en grande majorité de bardage double horizontal et de lames munies d'insertions de Fundermax au droit des entrées.

Stéphane Lenclos

## GALOPIN (SUITE)

### ■ FAURECIA BAVANS (25)

La société Faurecia, basée sur la commune de Bavans, agrandit son centre mondial de R&D-Innovation des technologies de contrôle des émissions, une activité clé pour la performance environnementale de l'automobile.

Elle nous a confié la réalisation des travaux de couverture / bardage de cette extension d'une surface de 2900 m<sup>2</sup>. Cette construction sera composée d'un bardage métallique double peau en façade et d'un complexe d'étanchéité bitumineux monocouche à fixations cachées sur bac acier laqué perforé en toiture.

Une verrière de type Velux s'intercalera au centre du bâtiment, afin d'apporter de la clarté à cet open space. Des conduits de lumière cylindriques se chargeront de diffuser la lumière naturelle en sous-face de la toiture. Un beau projet, dont la maîtrise d'oeuvre est assurée par le cabinet CETEC à Montbéliard, assisté par Mr Thomas Renault, architecte à Maisons Alfort (94).

Le démarrage des travaux se fera courant Avril et le chantier se prolongera sur une durée de 3 mois. Cette opération nous permet



de consolider notre implantation en région Franche Comté et créer une dynamique de développement pour 2018 ; nous sommes également consultés pour la construction d'un bâtiment de 300 m<sup>2</sup> sur cette même commune et pour le même client, ce qui laisse présager de belles opportunités.

**Un grand merci à Jean-Michel** pour son étude détaillée.

Julien Jolicor

## EGC GALOPIN



### ■ EXTENSION DE L'ISDND (974) de La rivière Saint Etienne à St-Pierre de la Réunion

L'aventure d'EGC GALOPIN hors de ses frontières continue, avec le succès de ce nouveau marché sur l'île de La Réunion, à 11000 km de nos foyers. Après une première tentative infructueuse en 2016, le groupement GTOI-EGC GALOPIN s'est vu confier en septembre la réalisation d'un nouveau casier de stockage de déchets. L'opération comporte trois parties : la réalisation de l'étanchéité d'un mur Gabion, la couverture d'un casier pour 7600 m<sup>2</sup> et l'étanchéité du casier pour 40000 m<sup>2</sup>. Sous la Direction de **Mohamed MOUSSAOUI**, ce chantier sera soumis au respect de délais tendus dans un environnement, en bord de mer et soumis aux alizés, complexe. Nous sommes heureux de relever ce challenge. Merci aux personnes qui participent à ce beau projet. A bientôt pour suivre la progression du chantier.

Pierre CHABERTIER

### ■ CSDU04 VALENTOLE

Le CSDU04 et le maître d'oeuvre EODD ont retenu le groupement VALERIAN / EGC GALOPIN / LES pour la réalisation complète de la nouvelle alvéole du CSDU04 à proximité de Manosque.

Il s'agit d'un site privé sur lequel nos équipes interviennent depuis 2009. Les travaux sont particulièrement bien suivis par le maître d'ouvrage et le maître d'oeuvre, souhaitant faire respecter qualité et planning serré... La surface à couvrir est d'environ 17000m<sup>2</sup> avec 3 ou 4 couches de géosynthétique. Le chantier est réalisé par Kosbey, l'équipe de **Haci-Mehmet**, et l'aide des équipes d'**Ahmet Semerci** et **Mohammed Moussaoui**. Le chantier a bien démarré avec une météo favorable, nous leur souhaitons bon courage pour la réalisation des travaux en Décembre.

Loïc LAURE

### ■ TOTAL DONGES (44)

Le chantier TOTAL à Donges se poursuit en cette fin d'année et nous atteignons globalement la mi-parcours. **Youssef Garti** assure le pilotage des équipes du groupement VCT/EGC Galopin, dans ce périmètre SEVESO Seuil Haut. Au quotidien, la gestion des permis de travail, le suivi de la bonne application des procédures de sécurité, l'anticipation et la gestion des très nombreux points singuliers de ce chantier, en font un sujet assez complexe, mais mené de main de maître par Youssef. A ce jour, nous avons posé un peu de moins de la moitié des surfaces, mais les points les plus complexes sont supposés être derrière nous. Un grand bravo à toute l'équipe qui œuvre sur ce chantier, pour sa pugnacité et la qualité du travail accompli !

Romain Desbonnets



## TRAVAUX

Des travaux d'aménagement sont actuellement en cours dans nos locaux et concernent 4 zones distinctes :

- Le réaménagement du local machine à café au dépôt,
- La création d'une douche au Rez-de-chaussée,
- La zone compta à l'étage,
- La création d'un espace détente à l'étage.

Derrière ces travaux, se cache une réflexion de fond, à savoir une meilleure organisation, un regroupement des compétences, une cohésion d'équipe et le bien-être des salariés.

Ainsi, le futur pôle compta regroupera le personnel des sociétés Galopin et EGC Galopin qui sera amené à travailler de concert pour les 2 entités. Une initiative qui renforcera non seulement nos compétences mais qui resserrera également les liens entre les services : "faire grandir les hommes pour faire grandir l'entreprise".

La nouvelle salle de détente et de loisirs sera ouverte à toutes et tous de 12h à 13h30 et de 17h à 18h30. Cette salle sera un lieu de rencontre et d'échange, où chacun pourra se ressourcer, se détendre, se divertir.

Nous comptons sur vos initiatives et aurons plaisir à accueillir toutes vos bonnes idées afin d'aménager ce lieu de vie, et également sur votre bienveillance pour que cette expérience soit une réussite.

Les travaux sont bien avancés et devraient être achevés d'ici la fin d'année.



## HUMANITAIRE



Pour la deuxième année consécutive, Galopin souhaite apporter sa contribution, afin de procurer un peu de bonheur dans la vie des enfants en situation délicate.

L'année dernière, votre générosité a permis d'équiper un foyer d'accueil pour enfants en difficulté.

### Cette année, notre projet se tourne vers le milieu hospitalier.

La construction du Pôle Mère-Enfant de Mulhouse s'achève, et nous serions heureux de contribuer à la décoration des chambres d'enfants, dont le budget n'est pas prévu.

"On ne voit bien qu'avec le cœur, l'essentiel est invisible pour les yeux" Antoine de Saint-Exupéry

C'est pourquoi, nous faisons appel à votre générosité, en participant à la cagnotte ouverte à cet effet sur le site : <https://www.colleo.fr/cagnotte/9375/cagnotte-du-bonheur-en-faveur-des-enfants-hospitalises> pour apporter un peu de chaleur, de douceur au séjour des enfants hospitalisés.

### La totalité des dons sera reversée au service de pédiatrie concerné.

Alors merci pour la joie que vous leur apporterez afin que s'illuminent les yeux des petits malades.

En 2016, nous avons pu réaliser plusieurs projets grâce à votre générosité :

- La Maison des Enfants Gustave STRICKER d'Illzach a été équipée en jouets pédagogiques.
- De nombreux jouets ont aussi été récoltés en vue d'une distribution pour les familles les plus défavorisées, en partenariat avec la Fondation Saint-Vincent de Paul de Rixheim.

"Je ne connais pas votre destinée mais je sais cependant que si vous ne trouvez pas une façon d'être utiles aux autres, vous ne serez pas heureux". Albert Schweitzer

**Alors, cette année encore, soyez généreux et pensez aux autres !**

## AFFAIRES TRAITÉES

### Galopin

- CHOCOLATERIE RIETER à Pfaffenheim Extension de la chocolaterie, soit 450m<sup>2</sup> de couverture multicouche sur charpente métallique et 450 m<sup>2</sup> de bardage double peau avec lames type S300
- CLEMESSY Mulhouse C2 Réfection des couvertures du site C2 ; réfection complète des toitures, soit 1000m<sup>2</sup> en toiture plate, 1300 m<sup>2</sup> sur toitures en sheds avec remplacement des haut-jour en PCA (600ml)
- Vesoul HABITAT 70 COUR MONTAIGNE Rénovation totale de la toiture de 2 bâtiments soit 1200m<sup>2</sup> dans le cadre de travaux d'amélioration énergétique
- SAFILOFINK à Mulhouse Réhabilitation de bâtiments en club de boxe, comprenant 800m<sup>2</sup> de toiture (extension, rénovation, couverture tuiles) et 500m<sup>2</sup> de vêtue de façade avec des cassettes en acier CORTEN
- GROUPE SCOLAIRE à Sierentz Création d'un groupe scolaire comprenant 1300m<sup>2</sup> de toiture plate multiusage, 1200m<sup>2</sup> de couverture zinc à joint debout. Les façades s'ornent de bardage bois ajouré (300m<sup>2</sup>) et de zinc à joint debout (700m<sup>2</sup>)
- COTÉ NATURE à Cronembourg Construction d'une surface commerciale de 1400m<sup>2</sup> avec couverture multicouche sur charpente bois et 1050m<sup>2</sup> de bardage double peau (métallique et bois)

### EGC Galopin

- SUEZ à Hochfelden (67) : Couverture définitive de ce site pour une surface totale de 70 000 m<sup>2</sup>
- RÉHABILITATION DE FRICHE INDUSTRIELLE à IS-sur-Tille (39) : couverture d'un site pollué pour une surface totale de 20 000 m<sup>2</sup>
- ETANCHÉITÉ DE 11 OUVRAGES D'ART sur l'autoroute A36 (25)
- AUTOROUTE A63 (33) : étanchéité de 11 bassins de rétention pour une surface de 45 000 m<sup>2</sup>
- Grand PARIS - Ligne 15 - lot T2C (93) : Etanchéité (infra et superstructure) de 8 stations de métro et puits de la future ligne 15
- ISND de Kermat (56) : extension d'un centre de stockage de déchets pour une surface de 16 000 m<sup>2</sup>
- CSDU 04 à Valensole (04) : extension d'un centre de stockage de déchets pour une surface de 18 000 m<sup>2</sup>

## NAISSANCES

### EGC Galopin

- Hamza BOULAL né le 10/08/2017 fils de Driss BOULAL et Hanane BOUSLIME

### Galopin

- Johann Grabherr Zerwetw le 06/05/2017 fils d'Annabelle et Mathieu Grabherr Zerwetw
- Olivier Chassang né le 25/08/2017, fils d'Aurélien et Cécile Chassang
- Clémence Del Tatto née le 27/08/2017, fille d'Amanda et Aurélien Del Tatto

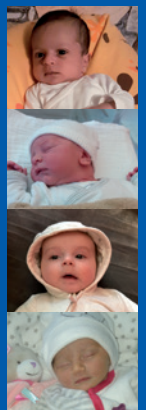

**Fermeture de fin d'année :**  
du 22/12/2017 au soir, au 04/01/2018 au matin